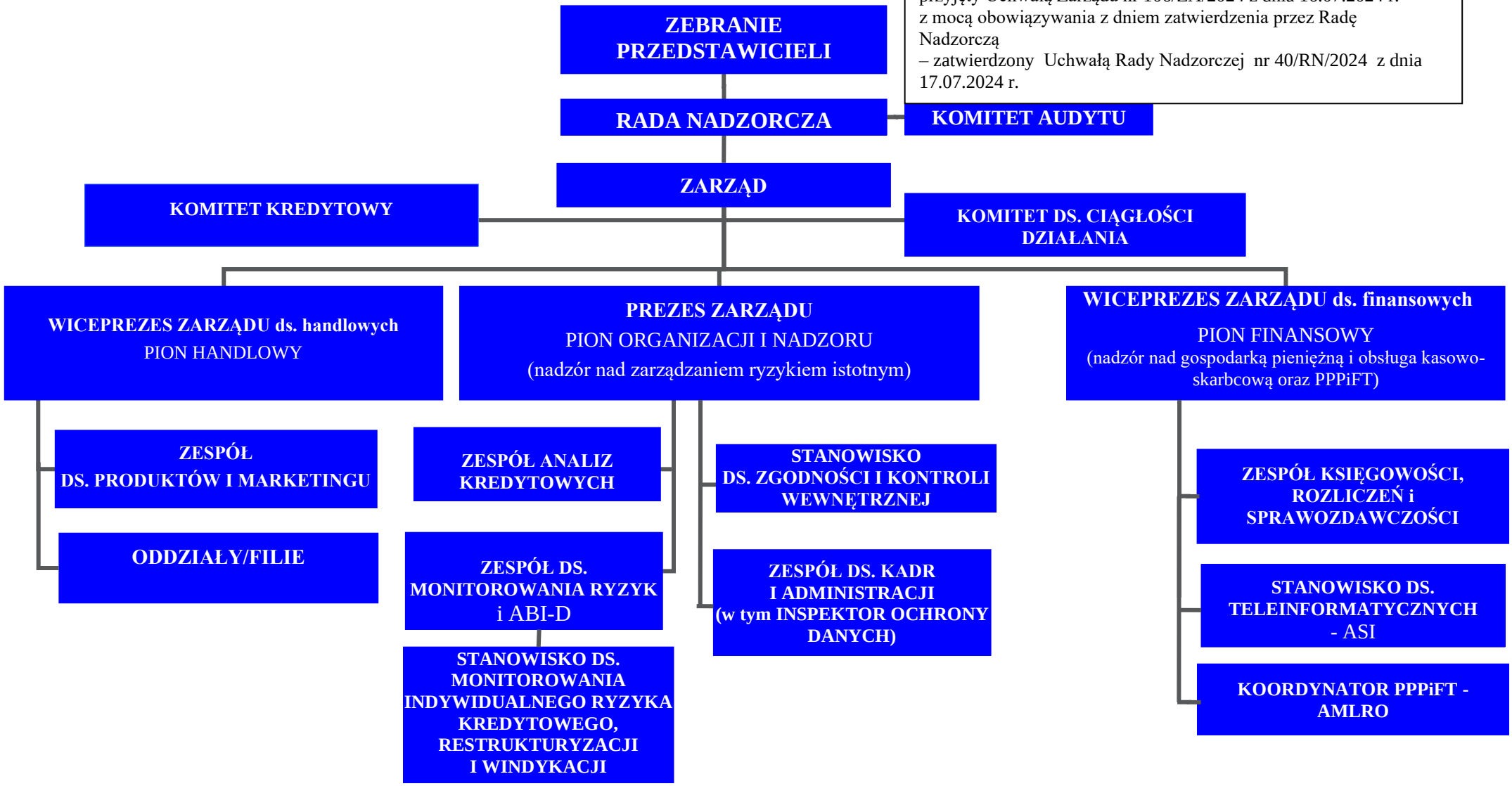Załącznik do „Regulaminu organizacyjnego KBS w Aleks. Kuj. – przyjęty Uchwałą Zarządu nr 106/ZA/2024 z dnia 16.07.2024 r. z mocą obowiązywania z dniem zatwierdzenia przez Radę Nadzorczą
– zatwierdzony Uchwałą Rady Nadzorczej nr 40/RN/2024 z dnia 17.07.2024 r.